道内の企業・団体、行政機関等の皆様へ

公共交通の利用促進に向け、ご一緒に取り組んでみませんか?

みんなで乗れば、未来が変わる。

考えよう。行動しよう。公共交通の未来。

利用者の減少

担い手不足

JR北海道の事業範囲見直し

いま、北海道の公共交通は非常に厳しい環境に置かれています。

「北海道公共交通利用促進運動」パートナー事業者としてご参加ください!

- 道内に事業所を有する企業・団体・行政機関等は、どなたでも参加できます。(法人格の有無を問いません)
- 各団体の状況に応じて、できることから取り組む任意の活動です。
- 参加頂いた団体名や取組内容は、協議会のウェブサイトなどを通じ、広く道民の皆様と共有させて頂きます。

Step.1 エントリーする!

裏面の「参加宣言書」に必要事項を記入して、FAX、メール、又は郵送で事務局に送付してください。(ウェブサイトからもエントリーできます。)

Step.2 活動に取り組む!

各団体の特性を活かしつつ、皆さんのアイデアで、公共交通の利用促進に向けた取組を実践してください。

Step.3 みんなで共有する!

取り組みは、ウェブサイトから事務局に報告(任意)してください。道民みんなで共有し、活動の進展に活かしていきます。

問い合わせ窓口

北海道鉄道活性化協議会
(北海道総合政策部交通政策局交通企画課内)
〒060-8588 札幌市中央区北3条西6丁目

TEL:011-204-5333(ダイヤルイン)
FAX:011-232-4643
メール:sogo.koki1@pref.hokkaido.lg.jp

www.hokkaido-rail-k.jp
北海道鉄道活性化協議会 検索

「北海道公共交通利用促進運動」参加宣言書

当団体は、北海道の未来を支える公共交通の利用促進に向け、次の取組に努めます。

●次の項目をご記入ください。

記入日	年　　月　　日

企業・団体名	フリガナ	代表者名	フリガナ
所在地	〒		
HPアドレス		従業員数（または会員数）	名

●次の該当する項目に○をご記入ください。

○

出張や会議等での公共交通の利用拡大に努めます

○

従業員の通勤に関する公共交通の利用拡大に努めます

○

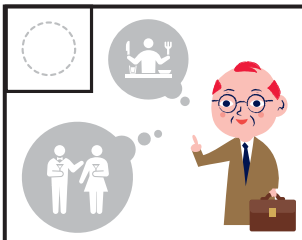

懇親会や親睦会、レクリエーション行事などでの公共交通の利用拡大に努めます

○

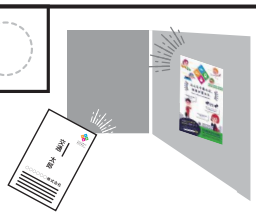

協議会事業の普及・PRに協力します

（シンボルロゴの活用、協議会メルマガの従業員への転送など）

○ 上記以外の取組があれば自由にご記入ください。

※上記取組内容については、協議会ウェブサイト等で公開させていただきます。

担当者連絡先等	所属・役職	ご担当者名
	電話番号	FAX番号
	メールアドレス	
	協議会メルマガ送付先メールアドレス	

●次のいずれかの方法により協議会事務局までお申し込みください。

郵　送　060-8588　札幌市中央区北3条西6丁目
北海道鉄道活性化協議会
（北海道総合政策部交通政策局交通企画課内）

FAX　011-232-4643　※本書をコピーしてご送信ください

メール　sogo.koki1@pref.hokkaido.lg.jp
※本書をスキャンまたは画像にして添付ください（10MB以下）

問い合わせ窓口

北海道鉄道活性化協議会
（北海道総合政策部交通政策局交通企画課内）
〒060-8588 札幌市中央区北3条西6丁目
TEL：011-204-5333（ダイヤルイン）
FAX：011-232-4643
メール：sogo.koki1@pref.hokkaido.lg.jp

WEB　ウェブサイトのお問い合わせフォームにアクセスください　www.hokkaido-rail-k.jp　北海道鉄道活性化協議会　検索